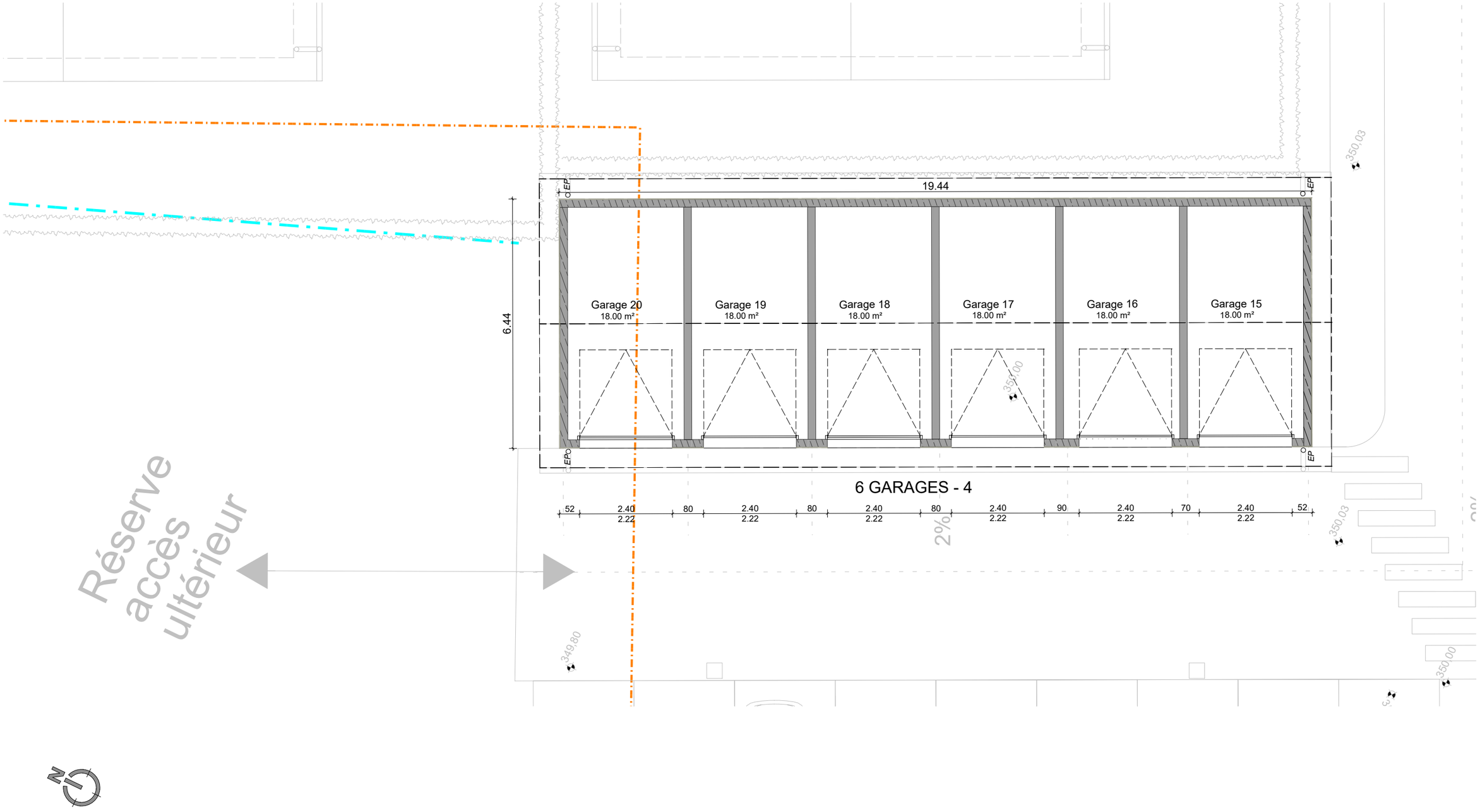

MARCHE - INDICE A - 15/03/2024

Atelier d'Architecture **Jean François BENOIT & Associés**	*- Dans tous les cas de cette étude de faisabilité, l'architecte conserve la propriété intellectuelle et artistique de son œuvre, conformément aux articles L111-1 et suivants du code de la propriété intellectuelle.*	**Création d'une Résidence pour Séniors intergénérationnelle et d'une salle communale sur la Commune de Viriville, 38980** Lieu-dit Le Martinon / Parcelles Section AD n°409, 553	**SYNTHESE** BLOC 4 - 6 GARAGES	Ech : 1/100	A - 22-08 - 18	Date : 08/08/2024